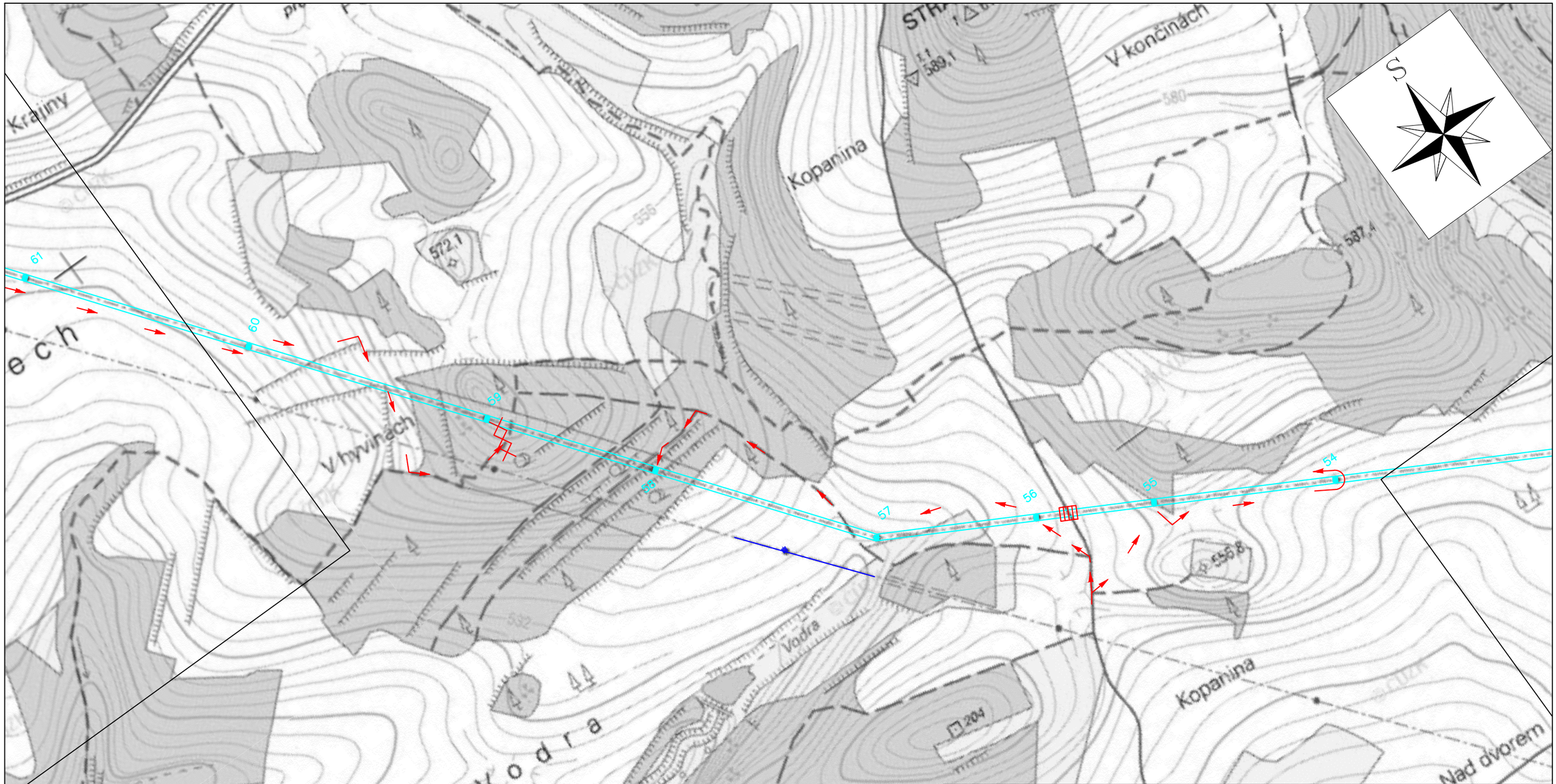

c			
b			
a			
	Popis změny	Datum	Vykonal

LEGENDA

- DVOJITÉ VENKOVNÍ VEDENÍ VVN–110 kV
- SMĚR HLAVNÍ DOPRAVY KE STOŽÁRŮM
- DOPRAVNÍ TRASA U TOHOTO STOŽÁRU KONČÍ
- NEPRŮJEZDNÁ MÍSTA V TRASE VEDENÍ
- STÁVAJÍCÍ PŘEJEZDY PŘES STOKY A VODOTEČE
- VYBUDOVÁNÍ PŘÍJEZDOVÝCH CEST
- VYBUDOVÁNÍ PŘEJEZDŮ Z PANELŮ

SPIE Elektrovod, a.s.
odštěpný závod Brno

Vypracoval	Ing. Steinbauer Michal	Zákazkové číslo	**231 17 183**
Prověřil	Ing. Steinbauer Michal	Druh dokumentu	**DPS**
Schválil	Ing. Brůžek Vít	Datum	**11.2018**
Stavba	**V5534/5539 - výměna vedení**	Měřítko	**1 : 5 000**
PS - SO	**F. Plán organizace výstavby**	Počet A4	**2**
Název	Situace - vyznačení příjezdových cest - část 8/11	Seznam dokumentace	**ELV 52-18-689**
		Archivní číslo **ELV 52-18-010**	Příloha **02**

Tato dokumentace je duševním majetkem a. s. SPIE Elektrovod. Žádná část této dokumentace nesmí být reprodukována anebo použita bez jejího písemného povolení.